

30 Jahre Transkulturelle Psychiatrie in der *Curare*

Curare-Autoren zur Transkulturellen Psychiatrie



Wolfgang M. Pfeiffer
(*23.10.1919)
Prof. Dr. med. Nervenarzt. War als
Psychiater in Indonesien, spä-
ter Leiter d. Abtl. Medizinische
Psychologie d. Univ. Münster, jetzt
Ruhestand. Hauptarbeitsgebiete:
Vergleichende Psychopathologie,
Gesprächsführung, Psychotherapie,
Migranten, Veröff. zur transkult.
Psychiatrie.
Curare-Multiautor,
hier: *Curare* 6(1986)2

Wolfgang George Jilek
*25.11.1930
MD, MA, (Anthropo.); Clinical
Prof. of Psychiatry, Univ. of British
Columbia. Arb.-Geb.: Transkult.
Psychiatrie; Epilepsie in Ent-
wicklungs-; Heilrituale. feldf.:
Ostafri. (63); Haiti (64); Südame-
rika (71, 79); Thailand (76ff.);
Neuguinea(76ff.); seit 66 nordwesta-
merik. Indianer, u.a.
Curare-Multiautor,
hier: *Curare* 12(1989)3+4

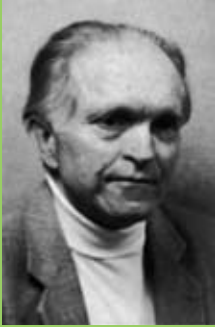
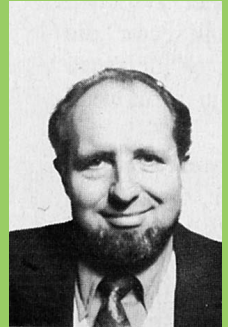

Wolfgang Blankenburg
(1928–2002)
Prof. Dr. med., Psychiater. Arbeits-
gebiete u.a. phänomenologisch-
anthropologische Psychopathologie,
daseinsanalytische Psychotherapie,
dazu Publ., Zuletzt Klinikdirektor
der Psychiatrischen Universitätskli-
nik Marburg.
Curare-Sonderband 2/1984
(Festschrift Devereux)

Gunter Hofer †
(*23.5.1923)
Prof. Dr. med., Psychiater. Arbeits-
geb. und Publ. zu Grundfragen
der Psychopathologie und zum
Grenzgebiet zwischen Psychiatrie
und Kulturanthropologie. Zuletzt
Leiter des Arbeitsbereich Vergleich-
ende Psychopathologie der med.
Hochschule Hannover.
Curare-Sonderband 2/1984
(Festschrift Devereux)

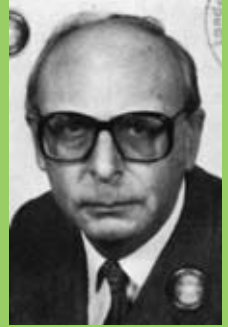

Alexander Boroffka
(*29.03.1920)
Dr. med., Arzt f. Psychiatrie und
Neurologie, Tropenmed., Forschun-
gen auf dem Geb. der transkulturel-
len Psychiatrie, Planung psychiatr.
Versorgung in Afrika, bes. in Nigeria
(1961–66, Vis. Prof. 68–73 Ibadan).
Zuletzt Reg. Med. Dir. und Psychi-
atriereferent in Schleswig-Holstein
beim Sozialminister
Curare-Multiautor,
hier: *Curare* 3(1980)4

Dieter H. Frißem, 43 J.
Dr. med., Arzt f. Psychiatrie und
Neurologie, Studien zur Psychiatrie
der Migration, transkulturellen
Psychiatrie und zu Suchtkrank-
heiten. hrsg.: Krit. Stichwörter
zur Sozialpsychiatrie, Fink Vlg.,
München 79.. Zuletzt Med.Dir. der
forensischen Klinik Hohenasperg bei
Ludwigsburg.
Curare-Multiautor,
hier: *Curare* 3(1980)4

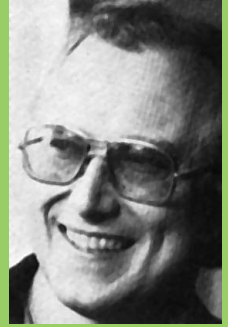

Curare-Autoren schrieben über

von links nach rechts:

Eric D. Wittkower (1899-1983)
(Foto 1971 v. W. Jilek) *Curare* 6(1983)2: 71-72

Erich Wulff (* 06.11.1926)
(Foto 2001 privat) *Curare* 29(2006)2+3: 137-141

Georges Devereux (1908-1985)
(Foto ca. 1975)
mehrfacher *Curare*-Autor sowie
mehrere Beiträge über G.D.

